

# XIX

## JORNADAS DE PEDIATRIA

Hospital de Santa Maria  
Departamento de Pediatria

Directora: Prof<sup>a</sup> Doutora Maria do Céu Machado

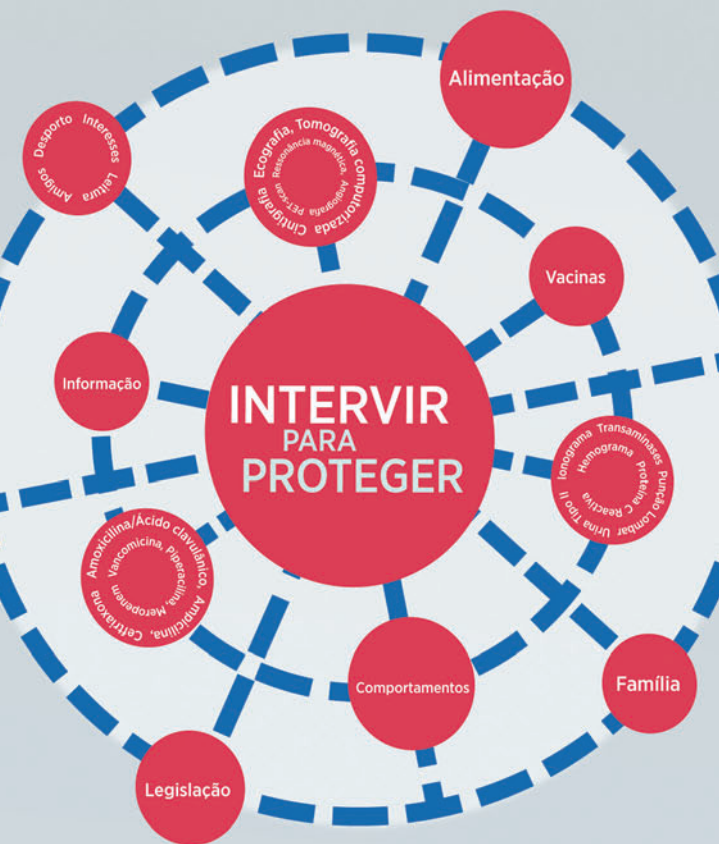

7 a 9 de Novembro de 2012  
Faculdade de Medicina - Edifício Egas Moniz



**SECRETARIADO**

Carla Silva

**E-MAIL**

[jornadas.dep.pediatria@gmail.com](mailto:jornadas.dep.pediatria@gmail.com)

**TELEFONE**

217 805 016

## PRESIDENTE DAS JORNADAS

Maria do Céu Machado

## COMISSÃO ORGANIZADORA

António Levy Gomes

Manuela Correia

Marisa Vieira

João Albuquerque

Sandra Valente

Tiago Proença dos Santos

Patrícia Romão

Filipa Durão

## INFORMAÇÕES GERAIS

Jornadas 50€

Cursos satélites 30€

As inscrições podem ser feitas através do preenchimento do boletim de inscrição (enviado para o secretariado juntamente com o respectivo pagamento ou comprovativo da transferência bancária) ou através de [jornadasddp.blogspot.pt](http://jornadasddp.blogspot.pt) com envio do respectivo comprovativo para o seguinte e-mail:

[jornadas.dep.pediatria@gmail.com](mailto:jornadas.dep.pediatria@gmail.com)

O número de participantes nos Cursos está limitado à capacidade das salas.

Os Cursos e as Jornadas têm lugar no Edifício Egas Moniz, Faculdade de Medicina.

Os Cursos têm lugar no dia 7 de Novembro e as Jornadas nos dias 8 e 9.

## COMUNICAÇÕES/POSTERS

Os resumos devem ser enviados por e-mail para [jornadas.dep.pediatria@gmail.com](mailto:jornadas.dep.pediatria@gmail.com) até 19 de Outubro (máximo 250 palavras, Arial 12 e espaçamento a 1,5 linhas). A selecção dos trabalhos bem como a forma de apresentação será feita até dia 26 e então comunicada ao primeiro autor.

## CURSO 1

### ALERGIA E PELE: URTICÁRIA, ECZEMA E ESTRÓFULO

ORGANIZAÇÃO CENTRO PNEUMOLÓGICO E ALERGOLÓGICO PEDIÁTRICO

COORDENADORAS TERESA BANDEIRA E ANA MARGARIDA NEVES

#### 8.45 Abertura | ANA MARGARIDA NEVES

#### 9.00 Painel 1 | Expressões cutâneas de alergia

MODERADOR ANA MARGARIDA NEVES

- Dermatite atópica: novos conceitos | SANJA KEZIC (Academic Medical Center, Coronel Institute, The Netherlands)
- Eczema: atópico ou não atópico? | MARIA JOÃO RODRIGO
- Imunodeficiências com expressão cutânea | ISABEL ESTEVES

#### 11.00 Pausa/café

#### 11.30 Painel 2 | Alergia medicamentosa e pele

MODERADOR JOSÉ COSTA TRINDADE

- Como abordar um doente pediátrico com alergia medicamentosa | RICARDO FERNANDES
- Alergia aos beta-lactâmicos- Investigação e provas de provocação | ANABELA LOPES\*
- Dessensibilização na alergia medicamentosa | JOANA CAIADO\*

#### 13.00 Almoço livre

#### 14.00 Painel 3 | Alergia alimentar e pele

MODERADOR LEONOR BENTO

- Diagnóstico alergológico nas manifestações cutâneas da alergia alimentar | FÁTIMA DUARTE\*
- Indução de tolerância na alergia alimentar persistente | ANA CÉLIA COSTA\*
- Eczema não IgE mediado e alergia alimentar | CAROLINA GOUVEIA\*\*

#### 16.00 Pausa/café

#### 16.30 Painel 4 | Diagnóstico e tratamento do eczema e urticária baseado na evidência

MODERADOR LIBÉRIO RIBEIRO

- Reações cutâneas no diagnóstico de alergia não IgE mediada | ANA RITA TRAVASSOS\*\*
- Tratamento da urticária: evidência e guidelines | JOANA FERMEIRO
- Tratamento do eczema: papel dos imunossupressores e potencial do omalizumab | CRISTINA TAPADINHAS\*\*

## 17.45 Casos clínicos ilustrativos

**COORDENAÇÃO** JOANA FERMEIRO E CAROLINA CONSTANT

## 18.30 Avaliação final de conhecimentos (facultativa) e avaliação do curso

\* Serviço de Imuno-alergologia do Hospital de Santa Maria, Centro Hospitalar Lisboa Norte

\*\* Serviço de Dermatologia do Hospital de Santa Maria, Centro Hospitalar Lisboa Norte

## CURSO 2

### INFECÇÕES E SISTEMA NERVOSO CENTRAL

**ORGANIZAÇÃO** UNIDADES DE INFECCIOLOGIA E NEUROLOGIA PEDIÁTRICA

**COORDENADORAS** ANA MOUZINHO E SOFIA QUINTAS

## 8.00 Distribuição de documentação

## 9.00 Meningites: bactérias e vírus

**MODERADOR** JOSÉ GONÇALO MARQUES

- Epidemiologia e vacinas | **PAULA VALENTE**
- Clínica, diagnóstico e diagnóstico diferencial | **ANA MOUZINHO**
- Terapêutica antibiótica e adjuvante | **FILIPA PRATA**
- Discussão

## 10.15 Pausa/café

## 10.30 Encefalites

**MODERADOR** ANTÓNIO LEVY

- Clínica, epidemiologia e diagnóstico | **TERESA MORENO**
- EEG e imagiologia | **ANTÓNIO LEVY**
- Terapêutica antiviral e adjuvante | **JOSÉ GONÇALO MARQUES**
- Discussão

## 12.00 Encefalites e mielites imunomediadas: clínica e terapêutica | **SOFIA QUINTAS**

## 12.30 Diagnóstico diferencial pela neuroimagem | **GRAÇA SÁ**

## 13.00 Almoço livre

## 14.15 Infecções do SNC no recém-nascido

- Infecções adquiridas | **MARGARIDA ABRANTES**
- Sequelas | **SOFIA QUINTAS**

## 15.10 Aspectos neurocirúrgicos nas infecções do SNC | **JOSÉ MIGUÉNS**

## 15.50 Parasitoses | **ISABEL ESTEVES**

## 16.15 Avaliação final de conhecimentos (facultativa) e avaliação do curso

## CURSO 3

### CURSO BÁSICO DE PERTURBAÇÕES EM PEDIATRIA DO DESENVOLVIMENTO

ORGANIZAÇÃO UNIDADE DE PEDIATRIA DO NEURODESENVOLVIMENTO

COORDENADORES CATARINA NASCIMENTO E ARTUR SOUSA

- 8.00 Distribuição de documentação
- 9.00 Abertura do curso
- 9.15 História clínica em Pediatria  
do Neurodesenvolvimento | PATRICIA GONÇALVES
- 9.35 Entidades nosológicas e instrumentos de avaliação |  
MANUELA BAPTISTA
- 9.55 Rastreio das Perturbações do Neurodesenvolvimento |  
CATARINA ESPÍRITO SANTO E ARTUR SOUSA
- 10.15 Pausa/café
- 10.45 Acompanhamento do recém-nascido de risco |  
CATARINA NASCIMENTO
- 11.15 A traso global de desenvolvimento / Défice cognitivo |  
TIAGO PROENÇA DOS SANTOS E CLÁUDIA BANDEIRA DE LIMA
- 11.30 Insucesso escolar / Dificuldades específicas  
de aprendizagem | SUSANA MARTINS E NÉLIA CORREIA
- 12.00 Perturbações da Linguagem | MARIA JOÃO XIMENES  
E JOANA ROMBERT
- 12.30 Discussão
- 13.00 Almoço livre
- 14.00 Perturbações do Espectro do Autismo |  
CLÁUDIA BANDEIRA DE LIMA E MANUELA BAPTISTA
- 14.30 Perturbação de Défice de Atenção e Hiperactividade |  
ARTUR SOUSA E NÉLIA CORREIA
- 15.00 Referenciação para os Núcleos de Intervenção |  
BÁRBARA CÂMARA E ROSÁRIO BOTELHO
- 15.30 Casos clínicos
- 16.30 Avaliação final de conhecimentos (facultativa)  
e avaliação do curso
- 17.00 Encerramento

## CURSO 4

### URGÊNCIAS EM GASTROENTEROLOGIA PEDIÁTRICA

ORGANIZAÇÃO UNIDADE DE GASTROENTEROLOGIA PEDIÁTRICA

COORDENADORA ANA ISABEL LOPES

8.00 Distribuição de documentação

#### MÓDULO I

8.30 Ingestão Acidental de Corpos Estranhos I

ANA ISABEL LOPES

9.00 Impacto Alimentar I HELENA LORETO

9.30 Ingestão Acidental de Cáusticos I PAULA MOURATO

10.00 Sessão de Casos Clínicos (discussão interactiva)

10.30 Pausa/café

11.00 Hemorragia Digestiva Alta I PAULA MOURATO

11.30 Hemorragia Digestiva Baixa I HELENA LORETO

12.00 Intervenção Endoscópica na Hemorragia Digestiva I

JOÃO LOPES

12.30 Sessão de Casos Clínicos (discussão interactiva)

13.00 Almoço livre

#### MÓDULO II

14.00 Anestesiologia em Endoscopia Digestiva I HELENA ROXO

14.20 Visita virtual a uma Unidade de Endoscopia Digestiva I

IMA FIGUEIREDO

14.40 Impacto Fecal I SARA AZEVEDO E CATARINA MALTEZ

15.10 Sub-oclusão Intestinal I MIROSLAVA GONÇALVES

15.40 Sessão de Casos Clínicos (discussão interactiva)

16.00 Pausa/café

16.30 Falência Hepática Aguda I MARISA VIEIRA

17.00 Pancreatite Aguda I SARA AZEVEDO

17.30 Sessão de Casos Clínicos (discussão interactiva)

18.00 Avaliação final de conhecimentos (facultativa)  
e avaliação do curso

18.30 Encerramento do Curso

# XIX JORNADAS DE PEDIATRIA | INTERVIR PARA PROTEGER

8 de Novembro

7.30 Abertura do secretariado

8.00 Comunicações livres (com pequeno almoço)

8.30 Conferência **Trombose venosa**

**PRESIDENTE** GONÇALO CORDEIRO FERREIRA

**PALESTRANTE** LEONARDO BRANDÃO

9.30 **Segurança nos primeiros anos de vida:  
Mudar ... para melhor**

**PRESIDENTE** J. BILHOTA XAVIER **MODERADOR** CARLOS MONIZ

- Amamentação: Dogma ou Fundamentalismo |  
GRAÇA OLIVEIRA E SANDRA VALENTE
- Rastreio de doenças metabólicas: História e Resultados |  
VAZ OSÓRIO E PATRÍCIA JANEIRO
- Maus tratos - Risco físico e psicológico |  
MIROSLAVA GONÇALVES E TERESA GOLDSHMIDT

11.15 **Café**

11.45 **O meu livro é melhor que o teu!**

**PRESIDENTE** MARIA DO CÉU MACHADO **MODERADOR** ANTÓNIO LEVY

**PAINEL** MÁRIO CORDEIRO, PAULO OOM, EDUARDO SÁ

12.30 **Sessão Solene de abertura das Jornadas**

13.00 **Simpósio CHICCO – Batalhas ganhas e perdidas**

**PRESIDENTE** TERESA PINTO **MODERADOR** MANUELA CORREIA

- Na Segurança | HELENA SACADURA
- No transporte de doentes graves | FARELA NEVES
- Batalhas perdidas | LUÍS ALMEIDA SANTOS
- Dispositivos de segurança | JOÃO BARROSO

14.30 **Homenagem ao Professor Jaime Salazar de Sousa**

15.30 **Sessão interactiva com televoto**

**PRESIDENTE** GUIOMAR OLIVEIRA **MODERADOR** MANUELA BAPTISTA

- Sinais de alarme de perturbação do espectro  
do autismo | MIGUEL PALHA
- PHDA: antes do metilfenidato | ARTUR SOUSA

16.30 **Café**

17.00 **Diz tu, Direi eu**

**PRESIDENTE** TERESA PAIVA **MODERADOR** TERESA BANDEIRA

**Perturbações do sono: Prioridades |**

EDUARDO ESTIVILL E ROSÁRIO FERREIRA



## 9 de Novembro

### 8.00 Comunicações livres (com pequeno almoço)

### 9.00 Proteger o Futuro

**PRESIDENTE** NUNO LOBO ANTUNES **MODERADOR** JOSÉ MIGUÉNS

- Traumatismo craniano: minimizar os efeitos deletérios | [MARISA VIEIRA](#)
- Sequelas: avaliação, tratamento, prognóstico | [SOFIA QUINTAS](#)
- A avaliação neuropsicológica no traumatizado | [ANA LOPES](#)

### 10.00 Respostas simples a questões complexas

**PRESIDENTE** HELENA JARDIM **MODERADOR** MARGARIDA ALMEIDA

- Uronefrologia pré-natal: dissociação clínico-imagiológica | [ANA TERESA MARTINS E LUÍSA LOBO](#)
- Organigrama de atitudes clínicas e terapêuticas na infecção urinária | [ROSÁRIO STONE](#)
- Para além das generalidades
  - Hipertensão arterial | [ANA RITA SANDES](#)
  - Obesidade | [SÍLVIA FREIRA](#)

### 11.30 Café

### 12.00 Nunca me engano e raramente tenho dúvidas ...

Prevenir e tratar as infecções, perguntas e respostas

**PRESIDENTE** GRAÇA ROCHA **MODERADOR** PAULA VALENTE

**PAINEL** JOSÉ GONÇALO MARQUES, LUÍS VARANDAS, ISABEL ESTEVES, MARGARIDA ABRANTES

### 13.00 Simpósio Novartis - A segurança da criança que viaja

**MODERADOR** SÉRGIO PAULO

- Cuidados gerais antes e durante a viagem | [FILIPA PRATA](#)
- Preparação da viagem: vacinas necessárias | [ANA MOUZINHO](#)
- Regresso a casa: diagnóstico e tratamento de doenças "importadas" | [CATARINA GOUVEIA](#)

### 13.00 Simpósio Abbott - Infecções associadas a cuidados de Saúde

#### O que há de novo? Para onde vamos?

**MODERADOR** LUÍS LITO **INTERVENIENTES** GRAÇA ROCHA, ÁLVARO PEREIRA, TÊRESA AMORES

### 14.30 **A Segurança em Cuidados de Saúde**

**PRESIDENTE** J. M. LOPES DOS SANTOS **MODERADOR** CELESTE BARRETO

- O controlo da infeção | [ELAINE PINA](#)
- Analgesia | [FILIPA TAVARES](#)
- Erros: acidentes e incidentes | [FRANCISCO ABECASIS](#)

### 15.45 **Café**

### 16.15 **A criança e o adolescente com doença crónica**

**PRESIDENTE** ANTÓNIO JOSÉ GUERRA **MODERADOR** HELENA FONSECA

- Adesão à terapêutica | [AVANI MODI](#)
- As Perturbações Mentais da Infância e Adolescência Agudas ou Crónicas? | [GEORGINA MAIA](#)
- Gestão de Risco e Segurança do Doente em Pediatria | [MARIA JOÃO LAGE](#)

### 17.30 **O doente em fase terminal da vida**

**PRESIDENTE** WALTER OSSWALD **MODERADOR** MARIA CÉU MACHADO

A perspectiva do médico | [LUÍS CAMPOS](#)

A perspectiva do enfermeiro | [ISABEL DIAS](#)

A perspectiva do psicólogo | [SANDRA MATOS](#)

### 18.30 **Encerramento das Jornadas**, entrega de prémios de melhor comunicação e melhor poster

### 20.30 **Jantar de encerramento**



**Boletim de Inscrição**  
**XIX JORNADAS DE PEDIATRIA**  
**Hospital de Santa Maria**  
**7 a 9 de Novembro de 2012**

Nome \_\_\_\_\_

\_\_\_\_\_

Morada \_\_\_\_\_

\_\_\_\_\_

Código Postal \_\_\_\_\_ - \_\_\_\_\_

Tel. / Tm. \_\_\_\_\_

E-mail \_\_\_\_\_

Categoria profissional \_\_\_\_\_

Local de trabalho \_\_\_\_\_

**Inscrições:**

Jornadas - 50€ .....

Cursos - 30€

1) Alergia e Pele: Urticária, eczema e estrófulo .....

2) Infecções e Sistema Nervoso Central .....

3) Curso Básico de Perturbações em Pediatria  
do Desenvolvimento .....

4) Urgências em Gastreenterologia Pediátrica .....

**Formas de Pagamento:**

- Transferência bancária NIB: 001800032940048802056  
(Banco Santander/Agência H. Santa Maria enviando  
comprovativo aquando da inscrição)
- Cheque endossado a "Associação para as Crianças  
de Santa Maria"
- Numerário

Data \_\_\_\_ / \_\_\_\_ / \_\_\_\_

Assinatura \_\_\_\_\_

**Secretariado** | CARLA SILVA

Hospital de Santa Maria - Departamento de Pediatria  
Avenida Professor Egas Moniz, 1649-035 Lisboa  
e-mail: jornadas.dep.pediatria@gmail.com

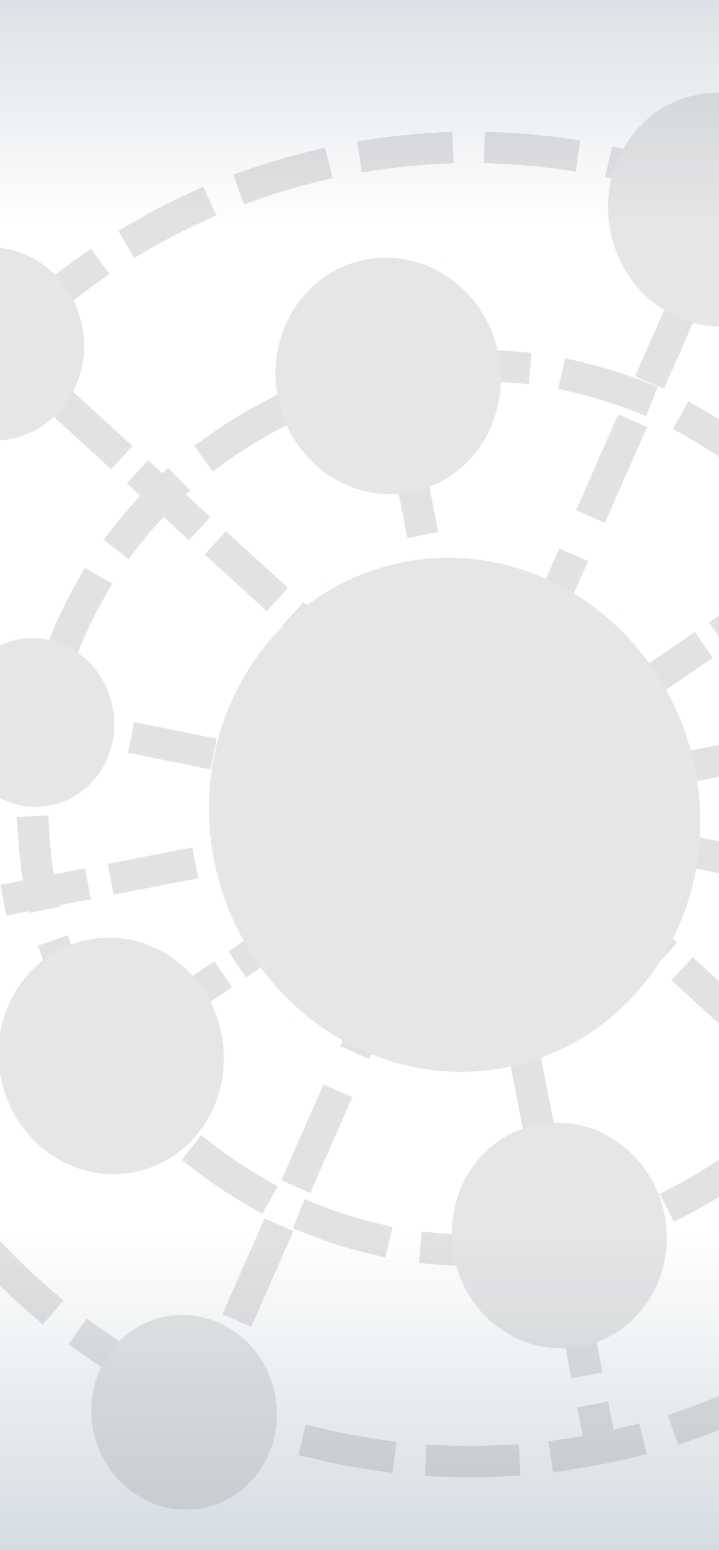



**PATROCINADORES:**

ABBOTT

ALTER

ATRAL CIPAN

DERMOTECA

FERRING

GASIN

JANSSEN-CILAG

LA ROCHE-POSAY

MERCK SHARP & DOME

MILUPA

NESTLÉ NUTRITION

NOVARTIS

OM PHARMA

PIERRE FABRE DERMO-COSMÉTIQUE

SANINTER GRUPO

SANOFI PASTEUR MSD



CENTRO HOSPITALAR  
LISBOA NORTE, EPE



HOSPITAL DE  
SANTAMARIA



Hospital  
PulidoValente

